



HomeFree®

Offre libertà di movimento e sicurezza

Le caratteristiche a colpo d'occhio:

- **Sistemi di monitoraggio senza fili** (con possibilità di espansione e modifiche in qualunque momento)
- **Monitoraggio di zone a scelta**, porte e aree all'aperto
- **Orologi personali** per pazienti a rischio
- **Pulsanti chiamata radio di emergenza**, per chiedere aiuto in qualunque momento
- **PC di monitoraggio** nella stanza di servizio
- **Cercapersone** per il monitoraggio sul posto
- **Modalità di ricerca** visualizza l'avvicinamento / l'allontanamento della persona cercata)
- **Interfacce** per sistemi di segnalazione, impianti telefonici portatili (DECT) e cercapersone
- **Apparecchi di monitoraggio portatili** per quando si è in movimento

Il sistema di assistenza HomeFree® per persone disorientate

Sintomi patologici, come i disturbi nell'orientamento e nel riconoscimento, il rischio di cadute e le tendenze alla fuga rendono difficoltosa l'assistenza ai pazienti affetti da demenza nelle case per anziani e nelle case di cura. Il sistema di assistenza HomeFree® per persone disorientate mantiene la qualità di vita dei pazienti e consente loro un raggio di azione sicuro.

Le zone di sosta all'interno di edifici, le porte di passaggio, le porte esterne e le superfici all'aperto (terrazze, giardino, ecc.) vengono dotate di apparecchiature di controllo senza fili. Queste comunicano via radio tra loro e con una unità centrale (p.es. nella stanza di servizio). Poiché non sono necessari interventi edili, HomeFree® può essere installato a posteriori con spese contenute, in strutture già esistenti ed adeguato in qualsiasi momento a requisiti modificati.

Sicurezza via radio

Ciascun paziente disorientato riceve uno speciale orologio da polso resistente all'acqua con cifre digitali o analogiche. Questo orologio personale mantiene un contatto radio costante con le apparecchiature di monitoraggio nell'attuale zona di sosta del paziente. Una ulteriore sicurezza è data da trasmettitori radio di chiamata di emergenza, indossati al braccio o come collana, che consentono di chiamare aiuto in qualsiasi momento non solo ai pazienti, ma anche al personale di servizio in pericolo.

tyco

*Fire & Integrated
Solutions*

Comodità nell'elaborazione delle informazioni

Tutti i messaggi e gli allarmi vengono visualizzati sul monitor di un PC che si trova nella stanza di servizio. Le piante stilizzate delle zone di monitoraggio e le tabelle sono chiare. Il software è facile da configurare e da utilizzare. Il personale di servizio riceve informazioni dettagliate quando, p.es., una persona disorientata si avvicina a una porta di passaggio o a una porta esterna (possibilità di blocco automatico della porta), entra o esce da una zona di sosta o si toglie l'orologio personale. Gli addetti sono dotati di apparecchi riceventi portatili e possono così ricevere in qualunque momento messaggi e allarmi - anche quando si trovano in movimento all'interno dell'edificio. Dei segnali acustici rimandano a messaggi che vengono mostrati in testo in chiaro su un grande display.

Una modalità di ricerca aiuta a reperire i pazienti nella zona segnalata. Una visualizzazione a barre e un diverso segnale acustico segnalano con chiarezza se il paziente è in allontanamento / avvicinamento all'area di allarme.

Interfacce per ulteriori sistemi di comunicazione

Se la vostra struttura è dotata di un impianto di chiamata luminosa ZETTLER® Medical® 800 i messaggi e gli allarmi di HomeFree® possono essere inoltrati anche a questo sistema. Gli addetti ricevono su tutte le postazioni di risposta fisse e mobili - adeguate in base ai turni di assistenza - le informazioni insieme ai messaggi di segnalazione. E' possibile anche l'inoltro dei messaggi e degli allarmi su impianti telefonici portatili (DECT) e cercapersone. Il personale di servizio è in grado di reagire con rapidità a situazioni di emergenza e quindi la sicurezza dei pazienti disorientati viene aumentata.

Sicuri anche in movimento

Durante gite, manifestazioni e in gruppi di terapia grazie a HomeFree® non è necessario rinunciare alla libertà di movimento. Un apparecchio di monitoraggio che l'addetto alla sorveglianza può portare alla cintura mantiene un contatto radio costante con gli "orologi personali" delle persone disorientate che si trovano nel gruppo. Se un paziente a rischio esce dalla zona assegnata, l'addetto alla sorveglianza riceve un allarme con identificazione del paziente. Si è subito in grado di avviare provvedimenti per la ricerca.

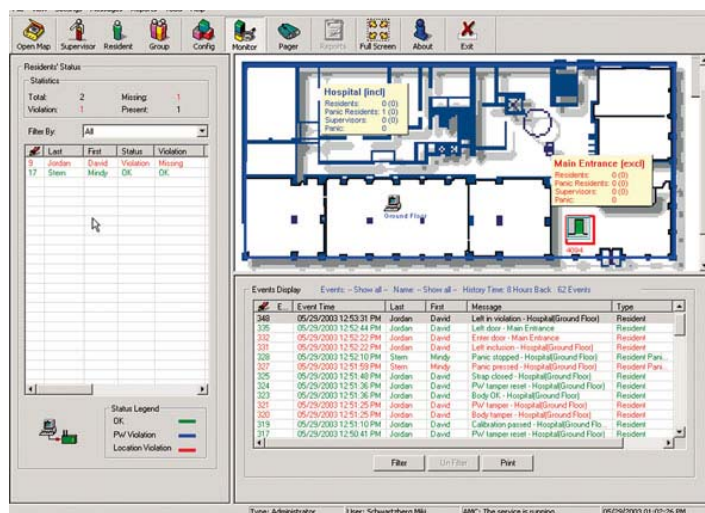

Il monitor del PC della stanza di servizio illustra in maniera chiara messaggi e allarmi e i luoghi di sosta attuali di tutte le persone a rischio.

Per ulteriori informazioni sui prodotti e servizi Tyco, contattate il vostro agente di zona o visitate il nostro sito: www.tycofireandsecurity.com

Tyco si riserva il diritto di modificare o ritirare qualsiasi prodotto o servizio senza preavviso.

Distribuito da:

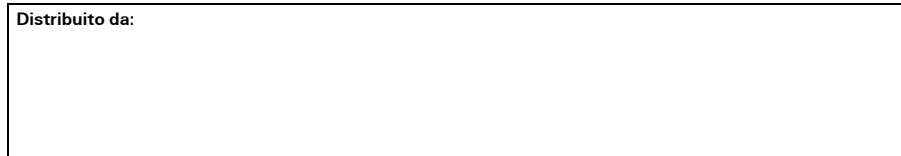

tyco
Fire & Integrated
Solutions