



## HomeFree®

Liberté de mouvement et sécurité

### Aperçu des caractéristiques:

- Système de surveillance sans fil (extensible et modifiable)
- Surveillance de zones quelconques, portes et espaces libres
- Montres personnelles pour patients à risque
- Boutons d'appel d'urgence radio, pour demande d'assistance à tout moment
- PC de surveillance dans la chambre de service
- Téléavertisseur pour la surveillance sur place
- Mode de recherche indiquant l'approche / l'éloignement de la personne recherchée
- Interfaces pour systèmes d'appel lumineux, installations téléphoniques mobiles (DECT) et téléavertisseurs
- Appareils de surveillance mobiles portables

### Le système d'assistance pour personnes désorientées HomeFree®

Les symptômes de maladie tels que défauts d'orientation et de reconnaissance, risque de chute et tendances de s'enfuir, rendent difficile l'encadrement des patients affectés de démence dans les maisons de retraite et maisons de soins. Le système d'assistance pour personnes désorientées HomeFree® maintient la qualité de vie des patients et leur garantit une grande sécurité de mouvement.

Les zones de séjour à l'intérieur des bâtiments, les portes de passage et les portes extérieures ainsi que les espaces libres (terrasses, jardins, etc.) sont équipés d'appareils de surveillance sans fil. Ces appareils communiquent entre eux par radio et sont reliés à une unité centrale (par ex. dans la chambre de service). Etant donné qu'aucune mesure de construction n'est nécessaire, le système HomeFree® peut être installé dans des équipements existants de façon économique et être adaptés ultérieurement aux exigences nouvelles.

### Sécurité par radio

Chaque patient désorienté obtient une montre-bracelet étanche spéciale, avec cadran numérique ou analogique. Cette montre personnelle assure le contact radio permanent avec les appareils de surveillance situés dans la zone de séjour actuelle du patient.

Une sécurité supplémentaire est obtenue par des émetteurs radio d'urgence, portés au poignet ou au cou, qui permettent non seulement aux patients, mais aussi au personnel soignant à risque de demander une assistance à tout moment.

**tyco**

*Fire & Integrated  
Solutions*

## Traitement confortable des informations

Tous les messages et toutes les alarmes sont affichés sur le moniteur d'un PC situé dans la chambre de service. La clarté de l'ensemble est assurée par des plans synoptiques des zones de surveillance et par des tableaux. Le logiciel est facile à commander et à configurer. Le personnel soignant obtient des informations détaillées lorsqu'une personne désorientée s'approche d'une porte de passage ou d'une porte extérieure (verrouillage automatique de la porte possible), lorsqu'elle franchit ou quitte une zone prédéfinie ou lorsqu'elle enlève sa montre personnelle.

Le personnel soignant est équipé de récepteurs mobiles et peut ainsi réceptionner en permanence les messages et les alarmes, même s'il se déplace au sein du bâtiment. Les messages sont signalés par des signaux acoustiques, avec affichage en texte clair sur un afficheur grand format. Un mode de recherche permet de localiser les patients dans la zone signalée. Un affichage en barres et un signal acoustique variable indiquent l'approche ou l'éloignement du patient.

## Interfaces pour d'autres systèmes de communication

Si votre établissement est équipé d'un système d'appel lumineux ZETTLER® Medical® 800, les messages et les alarmes HomeFree® peuvent être transmis également à ce système.

Le personnel soignant reçoit les informations - en fonction des équipes de soins - avec les messages d'appel lumineux à tous les postes et terminaux stationnaires et mobiles.

La transmission des messages et des alarmes à des systèmes téléphoniques mobiles (DECT) et téléavertisseurs est également possible. Le personnel soignant est ainsi plus mobile, plus souple et peut réagir rapidement à des situations d'urgence ; une sécurité encore meilleure pour les patients désorientés.

## Sécurité en déplacement

Grâce à HomeFree®, il n'est pas nécessaire de renoncer à la liberté de mouvement et à la sécurité durant des excursions, des réunions et dans des groupes de thérapie. Un appareil de surveillance mobile, attaché à la ceinture du surveillant, assure le contact radio permanent avec les " montres personnelles " des personnes désorientées au sein du groupe. Si un patient à risque quitte la zone assignée, le surveillant est averti par une alarme avec identification du patient. Il est ainsi possible d'engager immédiatement les mesures de recherche nécessaires.

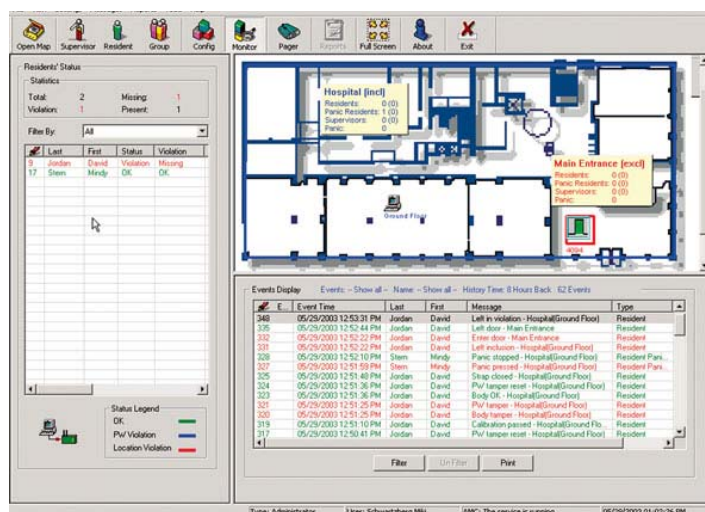

Le moniteur du PC de la chambre de service affiche tous les messages et toutes les alarmes ainsi que le lieu actuel de séjour de toutes les personnes à risque.

Pour de plus amples informations concernant les produits et les prestations de Tyco, veuillez contacter votre agent de vente ou visiter notre site : [www.tycofireandsecurity.com](http://www.tycofireandsecurity.com)

Tyco se réserve le droit de modifier ou de supprimer tout produit ou service sans préavis.

Visa de société:

